# Richtlijnen indienen en acceptatie

Diamanten

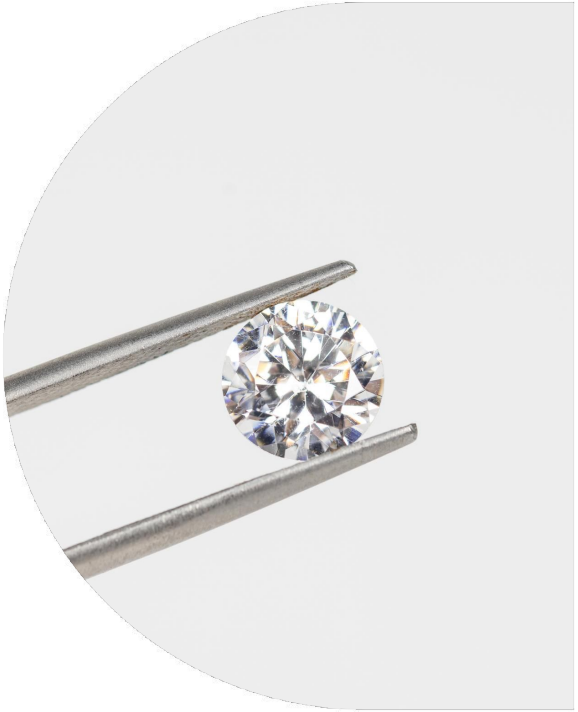

catawiki

# Unieke positionering Diamanten

Bij Catawiki veilen we zeldzame en verzamelwaardige objecten. We streven ernaar om de beste diamanten van unieke kwaliteit aan te bieden.

**We richten ons op objecten die moeilijk te vinden zijn en aantrekkelijk zijn voor gepassioneerde diamantliefhebbers.**

Omdat potentiële kopers op Catawiki zoeken naar speciale en zeldzame diamanten, **selecteren onze interne experts elk object persoonlijk** voor onze veilingen, zodat ze **zeker weten** dat de objecten van **topkwaliteit** zijn en op de beste manier worden gepresenteerd.

Dit doen we om onze **bieders te helpen** bij het vinden van objecten waar ze in **geïnteresseerd zijn** en om onze verkopers een **fijne verkoopervaring te bieden.**

Bij Catawiki willen we constant verder evolueren. Onze positionering verschuift naar een premiumsegment, wat meer kansen creëert voor jou en voor ons.

Van de 10+ miljoen bezoekers die elke maand ons platform bezoeken, verzamelen we waardevolle informatie over hun passies en wat ze het liefst kopen.
Met jouw hulp willen we ervoor zorgen dat we continu aan deze vraag kunnen voldoen en dat we de bijzondere objecten kunnen aanbieden waar ons groeiende aantal bieders zo enthousiast van wordt dat ze deze willen kopen.

In deze richtlijnen hebben we gedefinieerd naar welke bijzondere objecten bieders op zoek zijn in onze veilingen. Hierin vermelden we ook wat we van jou nodig hebben om objecten met succes in een veiling te kunnen plaatsen. Deze richtlijnen dienen om een gelijk speelveld te creëren tussen al onze verkopers.

In onze veilingen maken we graag ruimte voor al je objecten die aan deze hoge kwaliteitseisen voldoen. Ons doel is om ons op een manier te ontwikkelen die beter aansluiten op jouw wensen.
Onze experts en accountmanagers zullen je volledig ondersteunen en begeleiden bij je succes op Catawiki.

Bedankt dat je ons vergezelt tijdens deze spannende reis!

# Productrichtlijnen

Voor onze diamantveilingen zij we op zoek naar diamanten van over de hele wereld.

In deze richtlijnen vind je alle noodzakelijke details om een diamant succesvol aan te bieden.

Om de lijst met geaccepteerde rapporten, informatie over de kwaliteit van de diamant en specifieke details over kavelgegevens en afbeeldingen te vinden, verwijzen wij je naar de volgende pagina's.

# Gecertificeerde natuurlijke diamanten

**Voor onze diamantveilingen zoeken we een breed scala aan natuurlijke diamanten.**

## Witte diamanten

## Kleurbehandelde diamanten

## Gekleurde diamanten (NFC)

# Richtlijnen echtheid/certificering

Kopers zullen eerder op je object bieden als zij weten dat het als echt is gecertificeerd.  Daarom vragen wij bij alle objecten altijd het **originele papieren certificaat van een vertrouwd gemmologisch instituut** mee te sturen.

**Hieronder volgt onze lijst met geaccepteerde instituten:**

- **GIA**
- **HRD**
- **IGI**
- **GWLab (IL)***
- **ALGT (B)***
- **IGE***
- **NEL***
- **IGI Milano***
- **EGL (US)***
- **IIDGR***
- **Gem Report Antwerp (B)***
- **AIG ( IL & IT)***

*Neem rechtstreeks contact met ons op voor gedetailleerde informatie over de waarde van het object of kwaliteitsbeperkingen per rapport.

# Diamantslijpsels

**Voor onze speciale diamantenveilingen selecteren wij diamanten die klaar zijn om in juwelen te worden gezet:**

**Inclusief slijpsels zoals:**
Briljant geslepen
Fancy geslepen
Laser geslepen
Oud geslepen
8/8 single cut geslepen (alleen in partijen)

**Diamanten die niet geschikt zijn:**
Beschadigde en gebroken diamanten (inclusief beschadigde slijpsels).

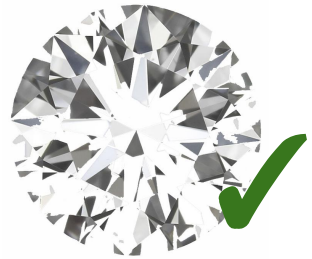

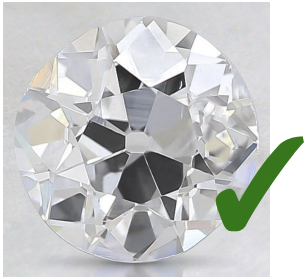

# Richtlijnen helderheid

**Voor de diamantveilingen accepteren we diamanten die een geschikte helderheid hebben en binnen een bepaald helderheidsbereik vallen. De volgende objecten zijn geschikt voor onze veilingen:**

- ➔ We accepteren FL/LC tot I3.
  **Behalve**:
  - ◆ a) als I2 en I3 ervoor zorgt dat de diamant niet transparant/ondoorzichtig is en daardoor onaantrekkelijk wordt.
  - ◆ b) in het topsegment van de diamantveilingen, aangezien we alleen helderheid SI2 en hoger accepteren.
- ➔ Diamanten met de zuiverheid I1, I2 en I3 zullen zonder schatting van de expert worden aangeboden tenzij de algemene uitstraling of het karaatgewicht dit toestaat (uitzonderingen zijn mogelijk voor natuurlijk gekleurde diamanten).
- ➔ Houd er ook rekening mee dat voor diamanten met de helderheid I1, I2 en I3 het aantal objecten in de veiling beperkt is.

# Richtlijnen kleur

- Wit D tot Z
- Natuurlijk gekleurd
- Kleurbehandeld bestraald/HPHT
- Kleurbehandeld zwart(achtig) (ondoorzichtig)

**Hoewel we op zoek zijn naar allerlei kleuren, is het volgende niet geschikt voor onze veilingen:**

✗ Met kleurcoating (niet permanent).

# Richtlijnen partijen

Wij accepteren diamantpartijen, maar met bepaalde vereisten:

- Een partij moet een inhoud van **3 stenen of meer** hebben.
- Gecertificeerd door een erkend laboratorium (zie hierboven).
- **Verzegeld** in een blisterverpakking of verzegelde zak, b.v. GIA of doos b.v. IGI.
- **Goed gekalibreerd** op kwaliteit, (zeef)maat/gewicht.
- In een verzegelde zak moeten de diamanten op meerdere afbeeldingen zichtbaar zijn.
- Alleen geaccepteerd met afbeeldingen van het originele papieren certificaat.

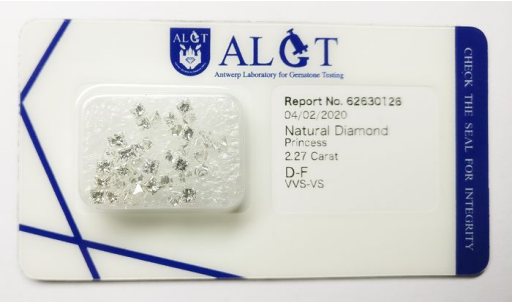


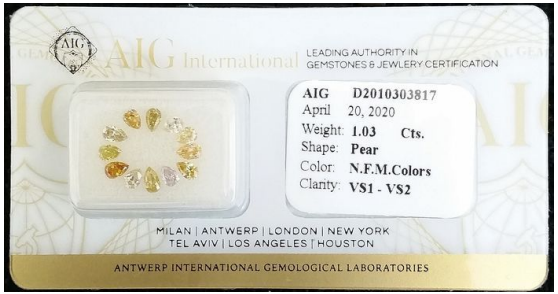


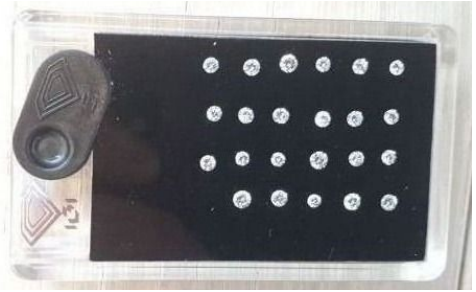

# Richtlijnen indienen kavels

Potentiële kopers bieden eerder op een object met een goede beschrijving, waarbij alle relevante informatie duidelijk wordt vermeld.

**Objectbeschrijving**

Voeg een gedetailleerde beschrijving toe van je object(en) om potentiële kopers aan te moedigen om op je object te bieden. Zorg ervoor dat je beschrijving grondig en eerlijk is en de hierna beschreven richtlijnen volgt.

# Richtlijnen algemene uitstraling en kwaliteit

In de diamantveilingen van Catawiki streven we ernaar om duidelijk te zijn over de kwaliteit van de diamanten die we onze kopers willen aanbieden.

Een van de eisen die wij stellen is dat de diamant(en) altijd gecertificeerd moeten zijn door een van de door Catawiki goedgekeurde laboratoria. Niet al onze kopers kunnen de kwaliteit beoordelen op basis van de afbeeldingen en de beschrijving van het object en laten zich vaak leiden door de informatie op het certificaat. Niet alle intrinsieke en visuele kenmerken worden echter vermeld in het diamantcertificaat; daarom hebben we enkele eisen aan onze richtlijnen toegevoegd:

- Geen BGM diamanten (Bruin-Groen-Melkachtig).
- Geen diamanten met zware insluitsels die ondoorzichtigheid veroorzaken.
- Geen diamanten waarbij de insluitsels duidelijk open zijn op het facetoppervlak, aangezien dit voor de koper zou kunnen lijken op een breuk/beschadiging.
- Slecht geslepen diamanten.

# Specifieke vereisten voor waardevolle diamanten

**We verkopen regelmatig waardevolle objecten en zien een toenemende vraag naarmate ons platform meer vertrouwen wint. Vertrouwen is een cruciale factor en dat is wat onze kopers nodig hebben. Daarom hebben we enkele verdere richtlijnen opgesteld met betrekking tot onze waardevolle diamanten:**

- Voor ons is een waardevol object een diamant met een handelswaarde van € 10.000 en hoger.
- De ervaring heeft ons geleerd dat bijna elke diamant die in dit assortiment wordt verkocht, is voorzien van een GIA-, HRD- of IGI-certificaat. Daarom moeten diamanten met een hoge waarde worden ingediend met één van deze 3 rapporten.
- We accepteren zowel verzegelde als niet-verzegelde diamanten.
- Als het om een verzegelde diamant gaat, raden we aan om foto's van de diamant te maken voor en na het verzegelen.
- Het originele papieren certificaat moet worden bijgevoegd. Elektronische kopieën/faxen worden niet geaccepteerd.
- De diamant moet lasergegraveerd zijn om overeen te komen met certificaatnummers of lasergravure kan na de verkoop als aanvullende service worden aangeboden. Deze lasergravure dient door het originele laboratorium te worden gedaan en in de certificaatbeschrijving te worden opgenomen.

# Richtlijnen indienen kavels

Als je onze website gebruikt om je objecten te uploaden, verschijnen er velden om je te laten weten welke informatie we nodig hebben. De velden die je invult, presenteren de informatie op een manier die voor de koper gemakkelijk te lezen en te doorzoeken is.

- **Kavelgegevens**: In deze sectie word je gevraagd om de essentiële informatie over het objectl op te nemen, zoals ct-gewicht, vorm, kleur, helderheid, rapportnaam, enz. Sommige van deze kavelgegevens worden automatisch door het systeem gebruikt om de titel en de ondertitel van het object aan te maken.

- **Omschrijving:** Hier kun je alle specifieke informatie over de diamant opnemen. Je kunt ook meer details toevoegen, zoals de datum van het certificaat, slijpkwaliteit, fluorescentie, metingen, enz.

  → **Let op: je bent verplicht om verzendgegevens, mogelijke verzendbeperkingen naar bepaalde landen en extra kosten voor btw en invoerbelasting op te geven waarmee de koper te maken kan krijgen wanneer hij bij je koopt.**

# Richtlijnen indienen kavels

Het toevoegen van goede foto's is essentieel om de aandacht van kopers te vangen en ervoor te zorgen dat ze op je object bieden.

Online kopen betekent natuurlijk dat potentiële bieders je object niet persoonlijk kunnen bekijken, daarom zijn gedetailleerde foto's van hoge kwaliteit erg belangrijk.

**Foto’s**

Om onze experts en bieders een juiste indruk van je object te geven, vragen we je minimaal 5 foto's van hoge kwaliteit toe te voegen.

# Richtlijnen foto’s

**Richtlijnen om ervoor te zorgen dat je de interesse van de koper wekt.**

- Fotografeer de diamant voor een effen en neutrale achtergrond, bij voorkeur een witte muur.
- Afbeeldingen mogen niets anders tonen dan de diamant(en), of het nu gaat om een losse diamant of een verzegelde diamant. Het papieren certificaat moet op een aparte foto zichtbaar zijn. (Een diamantpincet is toegestaan, vingers niet).
- Alle afbeeldingen moeten originele foto's zijn die door de verkoper zijn gemaakt. Stockfoto's, afbeeldingen van andere verkopers en screenshots zijn niet geschikt. Afbeeldingen waarin een persoon het object vasthoudt, zijn ook niet geschikt.
- Bieders zijn geïnteresseerd in het zien van zoveel mogelijk details. Voeg afbeeldingen toe van de boven- en achterkant van de blisterverpakking bij verzegelde diamanten en de kroon, rondist en paviljoen bij losse diamanten. Als je meerdere objecten hebt, fotografeer dan alle aangeboden objecten samen en elk object afzonderlijk.
- Zorg voor scherpe, specifieke afbeeldingen van details, zoals insluitsels. Verbeterde afbeeldingen zijn niet toegestaan.
- Voor alle inzendingen is een foto van het originele papieren certificaat vereist.

# Richtlijnen foto’s - onverzegeld

GIA

GIA NATURAL DIAMOND DOSSIER®

August 10, 2020
GIA Report Number ..... 2358718336
Shape and Cutting Style ..... Emerald Cut
Measurements ..... 4.86 x 3.79 x 2.73 mm

GRADING RESULTS

Carat Weight ..... 0.50 carat
Color Grade ..... G
Clarity Grade ..... SI2

ADDITIONAL GRADING INFORMATION

Polish ..... Very Good
Symmetry ..... Very Good
Fluorescence ..... Faint
Clarity Characteristics ..... Crystal
Inscription(s): GIA 2358718336

GIA.edu

GIA REPORT
2358718336
Verify this report at GIA.edu

PROPORTIONS

GRADING SCALES

Profile not to actual proportions

reportcheck.gia.edu

Foto’s: voor-, achter- en zijaanzicht met een afbeelding van het originele papieren certificaat.

Meer gedetailleerde foto’s worden sterk aanbevolen.

# Richtlijnen foto’s - verzegelde blisterverpakking

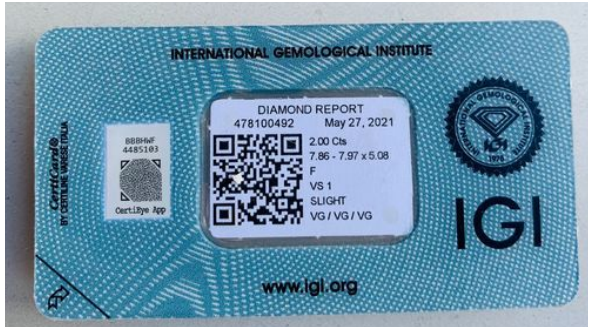

Foto’s: voor- en achteraanzicht van de verzegelde blisterverpakking en afbeelding van het originele papieren certificaat.

Meer gedetailleerde foto’s worden sterk aanbevolen.

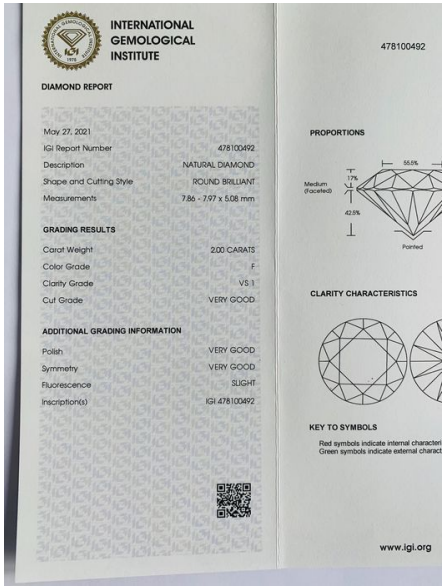

# Catawiki Algemene voorwaarden

We willen je eraan herinneren dat zodra je object is goedgekeurd en toegevoegd aan een veiling, je je object voor de duur van de veiling voor Catawiki moet reserveren.

Als het object eenmaal in de veiling wordt aangeboden, kunnen we het niet zonder geldige reden verwijderen. Catawiki investeert veel in de promotie van jouw objecten en de diamantveilingen in het algemeen. Daarom vragen we je ervoor zorgen dat de diamant in je bezit is en beschikbaar is vanaf het moment dat de veiling live is.

Met andere woorden, het verkopen van je diamant op een ander platform of andere kanalen is geen legitieme reden om een object van de veiling te verwijderen.

Bedankt.