catawiki

Instruções de aceitação e submissão de

VINHO, VINHO DOCE, PORTO E CHAMPANHE

catawiki

Vinho, vinho doce, Porto e champanhe Premium

Autenticidade - Qualidade

Na **Catawiki**, leiloamos os melhores vinhos e champanhes de **qualidade premium** que são difíceis de encontrar e apelativos para **os mais apaixonados entusiastas de vinhos.**

Porque os potenciais compradores visitam a Catawiki à procura de vinhos e champanhes especiais e raros, os nossos **especialistas escolhem cuidadosamente cada peça** incluída nos nossos leilões, **garantindo** que têm **qualidade premium** e são apresentadas da melhor forma possível.

Fazemos isto porque o nosso objetivo é **manter os nossos licitantes empolgados**, permitindo que **encontrem as peças em que estão interessados**, e garantir que os nossos **vendedores desfrutam de excelentes experiências de venda**.

catawiki

Na Catawiki, estamos sempre a progredir. Estamos neste momento a evoluir para um forte segmento premium, o que oferece mais oportunidades de sucesso, para nós e para si.

Dos 14 milhões de visitantes que chegam à nossa plataforma todos os meses, obtemos informações valiosas e ficamos a saber os artigos por que são apaixonados e o que preferem comprar.
Com a sua ajuda, queremos garantir que correspondemos continuamente a esta procura e oferecemos os objetos especiais que o nosso crescente número de licitantes quer comprar e pelos quais se sente entusiasmado.

Nestas instruções, definimos quais são as peças especiais que os licitantes procuram nos nossos leilões de vinho. Também indicamos o que precisamos de si para colocar essas peças a leilão com sucesso. Estas instruções servem para igualar a posição de todos os nossos vendedores.

Teremos o maior prazer em disponibilizar espaço nos nossos leilões para os seus lotes, desde que cumpram os requisitos de elevada qualidade indicados, e estaremos ao seu dispor para ser também flexíveis e irmos ao encontro do que for melhor para si.
Os nossos especialistas e gestores de contas estarão totalmente disponíveis para o apoiar e orientar para que tenha sucesso na Catawiki.

Obrigado por estar connosco nesta emocionante viagem!

catawiki

Instruções para os produtos

Na **Catawiki**, leiloamos **vinhos e champanhes** de todos os cantos do mundo, que são invulgares e que podem ser apreciados ou colecionados.

Para os nossos leilões, procuramos e selecionamos:

- garrafas e caixas de madeira originais contendo vinho, champanhe, Porto e vinho doce de qualidade premium
- garrafas que foram bem armazenadas e têm um nível de enchimento razoável
- garrafas de uma vasta gama de produtores conceituados de regiões bem conhecidas e também de regiões diversas
- garrafas com um valor mínimo de 15 € por garrafa e um valor mínimo de 75 € para o lote

bem como

- acessórios para vinho, colecionáveis e muito procurados, de uma seleção de marcas conceituadas
- artigos que estejam no mínimo num estado razoável
- lotes com um valor mínimo de 75 €

catawiki

Vinho, vinho doce, Porto e champanhe de qualidade premium

Para os nossos leilões de vinho, procuramos uma vasta gama de garrafas e caixas de madeira originais contendo:

- garrafas originais seladas com cápsulas intactas
- caixas de madeira originais seladas; última data aceite 2000
- caixas de madeira originais não seladas com a(s) garrafa(s) original(is)
- vinho, champanhe e Porto de qualidade premium, bem como outros vinhos fortificados e vinhos doces premium

Apresentamos uma vasta colecção de vinhos nos nossos leilões, mas os artigos antigos, raros e interessantes são particularmente apelativos para os nossos compradores.

catawiki

Acessórios para vinho colecionáveis

Também procuramos acessórios para vinho colecionáveis de qualidade premium, incluindo:

- baldes de gelo de edição limitada
- rolhas de garrafa da Fabergé
- acessórios e mobiliário de viagem de marcas de vinhos
- EuroCaves e unidades de refrigeração
- artigos de vidro, decantadores e utensílios para servir antigos ou de marcas de grande qualidade
- saca-rolhas antigo/edição limitada/grande qualidade de marcas conceituadas, como Laguiole
- sabres de champanhe de grande qualidade

Artigos que não são adequados para os nossos leilões de vinho

Certos artigos não são adequados para os nossos leilões, pois têm pouco interesse para os nossos licitantes. Isto inclui:

- ✗ garrafas vazias, réplicas ou garrafas para exposição
- ✗ coleções de rolhas de champanhe
- ✗ coleções de vários saca-rolhas que não são especiais
- ✗ caixas de madeira originais vazias
- ✗ Porto Tawny e Porto Ruby normais, com pouco ou nenhum potencial de envelhecimento e antigos champanhe que não seja vintage tem pouco interesse para os nossos licitantes (isto inclui, por exemplo, Dow's Fine Ruby ou Porto Barros Tawny)

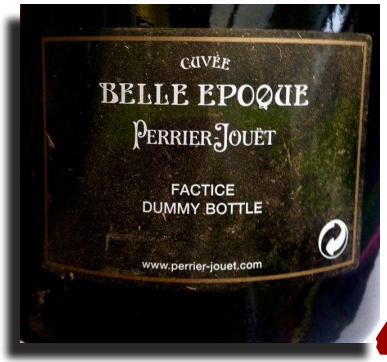

catawiki

Lista das classificações/denominações mais desejadas para vinho e champanhe

FRANÇA
Bordeaux: todos os Grand Cru Classé de Médoc a Saint-Émilion
Bordeaux: Pomerol
Bordeaux: Cru Bourgeois
Burgundy: todos os vinhos Grand Cru e 1er Cru
Rhône: Côte-Rôtie, Condrieu, Châteauneuf-du-Pape, Gigondas, Hermitage, Crozes-Hermitage
Champanhe: Grand Cru, Premier Cru e Grand Marquees

ALEMANHA
Mosel: Erstes Gewächs, Hochgewach
Rheingau: Erstes Gewächs,
Rheinhessen: Erstes Gewächs, Hochgewächs,

ITÁLIA
Barolo: todos os vinhas 'Cru', como Brunate, Monprivato etc.
Barbaresco
Brunello di Montalcino
Amarone: Seco e Recioto
Toscana: Super Tuscans

ESPANHA
Rioja: Reserva e Gran Reserva
Priorat: Reserva e Gran Reserva
Ribera del Duero: Reserva e Gran Reserva

PORTUGAL
Douro: vinho tinto
Dão: vinho tinto
Alentejo: vinho tinto
Bairrada: vinho tinto

EUA
Vale de Napa: Carneros, Stags Leap, Rutherford, St. Helena
Vale de Sonoma: Russian River Valley

AUSTRÁLIA
Sul da Austrália: Barossa Valley, Coonawarra Valley
Austrália Ocidental: Margaret River

ÁFRICA DO SUL
Stellenbosch
Franschhoek
Constantia
Vinhas antigas (Rosa Kruger)

Pode ver a lista completa de vinhos e champanhes desejáveis clicando aqui.

catawiki

Lista das classificações/denominações mais desejadas para Porto, Madeira e vinho doce

FRANÇA
Bordeaux: Sauternes Cru Classé
Loire: Bonnezeaux, Quarts de Chaume

ITÁLIA
Veneto: Amarone Recioto
Toscana: Vin Santo vintage
Sicília: Marsala vintage e solera

ESPANHA
Xerez: Amontillado, Palo Cortado, Oloroso e Añada Sherry

PORTUGAL
Douro: Porto Vintage, Porto Colheita, Porto Tawny envelhecido (mínimo 10 anos)
Madeira: Madeira Solera, Madeira Vintage

ÁFRICA DO SUL
Constantia

ALEMANHA
Mosel: Beerenauslese, Trockenbeerenauslese, Eiswein
Rheingau: Beerenauslese, Trockenbeerenauslese, Eiswein
Rheinhessen: Beerenauslese, Trockenbeerenauslese, Eiswein

ÁUSTRIA
Beerenauslese, Trockenbeerenauslese, Eiswein

Pode ver a lista completa de Porto, Madeira e vinho doces desejáveis clicando aqui.

catawiki

Níveis de enchimento adequados para vinho

Quando o produtor engarrafa o vinho, a garrafa é enchida até ao pescoço mas, devido ao envelhecimento, o líquido pode evaporar pela rolha. Isto pode levar a uma probabilidade acima da média do oxigénio estragar o vinho.

Para serem adequadas para os nossos leilões, as garrafas devem ter um dos seguintes níveis de enchimento:

- **Níveis de enchimento muito bons:** pescoço, base do pescoço, muito acima do ombro, acima do ombro, alto-ombro - enchimento alto, 3 a 4 cm abaixo da rolha
- **Níveis de enchimento aceitáveis:** médio-ombro, baixo-ombro - 5 a 7 cm abaixo da rolha

Pode ver uma representação gráfica destes níveis de enchimento na próxima página.

✗ **Níveis de enchimento abaixo do baixo-ombro não são geralmente adequados**

Estas condições apenas são aceites em raras ocasiões em que o frasco ou o rótulo tem valor comercial; por exemplo, colheitas raras de Mouton Rothschild.

catawiki

Níveis de enchimento para vinho

Garrafa padrão (Bordeaux)

Garrafa Burgundy

catawiki

Níveis de enchimento adequados para garrafas de Porto

Quando o produtor engarrafa o vinho, a garrafa é enchida até ao pescoço mas, devido ao envelhecimento, o líquido pode evaporar pela rolha. Isto pode levar a uma probabilidade acima da média do oxigénio estragar o vinho.

Os níveis de enchimento de vinhos fortificados, como o Porto, xerez e Madeira:

- Como as garrafas têm um vidro muito escuro, segurar uma lanterna por trás do pescoço da garrafa ajudará a mostrar o nível de enchimento.
- Os níveis de enchimento podem ser um pouco mais baixos para serem aceites no leilão, já que o alto teor de álcool e o processo oxidativo da produção do vinho tornam estas garrafas menos propensas à oxidação.

✗ **Níveis de enchimento muito abaixo do baixo-ombro não são geralmente adequados**

Estas condições apenas são aceites em raras ocasiões em que o frasco ou o rótulo tem valor comercial; por exemplo, Porto Vintage raro.

catawiki

Níveis de enchimento adequados para champanhe

Quando o produtor engarrafa o vinho, a garrafa é enchida até ao pescoço mas, devido ao envelhecimento, o líquido pode evaporar pela rolha. Isto pode fazer com que o oxigénio estrague o vinho.

Devido às longas cápsulas de metal, o nível de enchimento das garrafas de champanhe é medido a partir do fundo com a garrafa virada ao contrário.

Para serem adequadas para os nossos leilões, as garrafas devem ter um dos seguintes níveis de enchimento:

- **Níveis de enchimento muito bons:** enchimento alto, 1 a 1,5 cm medidos a partir do fundo da garrafa
- **Níveis de enchimento aceitáveis:** 2 a 3 cm medidos a partir do fundo da garrafa

✗ **Níveis de enchimento a 4 cm ou mais do fundo da garrafa não são geralmente adequados**

Estas condições apenas são aceites em raras ocasiões em que o frasco ou o rótulo tem valor comercial; por exemplo, champanhe Dom Perignon vintage raro.

catawiki

Estado

Para serem adequadas para leilão, as garrafas têm que estar num estado que o comprador possa considerar valioso.

O estado da garrafa é determinado pelo estado da cápsula, rolha, rótulo e nível de enchimento da garrafa. O principal fator a influenciar o estado geral da garrafa é o ambiente durante o armazenamento:

- Se for muito húmido, o rótulo fica com bolor e a cápsula pode ficar corroída, mas não afetará muito o vinho, apesar de diminuir o valor.
- Se for demasiado seco, o papel do rótulo pode ficar descolado e existe um risco maior de a cortiça da rolha secar, o que acabará por estragar o vinho.

catawiki

Estados que não são adequados

Artigos que estão em mau estado têm pouco ou nenhum interesse para os licitantes e não são adequados para os nossos leilões. Isto inclui garrafas com:

- ✘ selos muito danificados ou em falta (cápsula de metal ou cápsula de cera)
- ✘ rolhas de cortiça que encolheram demasiado
- ✘ marcas de agulha no topo da cápsula
- ✘ muito pouco legível, rasgado, manchado ou sem etiquetas
- ✘ acessórios muito danificados ou partidos

Cápsula danificada

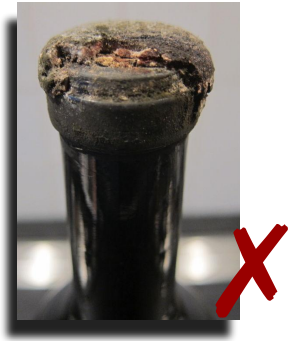

Cápsula e rolha de cortiça rachada/seca

Marca de agulha no topo da cápsula

Vinho que perdeu cor

catawiki

Instruções de submissão

Os potenciais compradores licitam tendencialmente em lotes com uma boa descrição, em que todas as informações relevantes estão indicadas com clareza, e, claro, com fotos bonitas.

Descrição do lote

Para ajudar a incentivar os potenciais compradores a licitarem no seu lote, deve incluir uma descrição detalhada do(s) seu(s) objeto(s). Esta deve ser completa e honesta.

catawiki

Instruções de submissão

Se estiver a utilizar o nosso site para adicionar os seus lotes, aparecerão dicas para o orientar e lhe dizer quais as informações que precisamos de saber sobre o seu lote. Os campos que preencher ajudam a apresentar as informações de uma forma fácil para o comprador ler.

A informação necessária inclui:

- Objeto/tipo de vinho
- Ano da colheita/engarrafamento
- Produtor e/ou nome do vinho
- Classificação
- Número de garrafas
- Tamanho da garrafa
- País
- Região/denominação
- Estado
- Condições de armazenamento
- Nível de enchimento do vinho
- Embalagem
- Pontuação da crítica

Conhece algum outro detalhe interessante sobre a história dos artigos? Partilhe essa informação com os licitantes no campo da descrição.

catawiki

Instruções de submissão

Incluir boas fotografias é fundamental para cativar os compradores, garantindo que licitam no seu lote.

Comprar online significa que os potenciais licitantes não têm a possibilidade de ver o seu lote pessoalmente, pelo que fotografias detalhadas e de elevada qualidade são muito importantes.

Fotografias

Para permitir que os nossos especialistas, assim como os nossos licitantes, tenham uma boa ideia do artigo, exigimos:

- uma visão de 360° do artigo
- imagens de perto de detalhes importantes,

  seguindo as instruções da próxima página
- imagens de perto dos rótulos da frente e de trás
- imagens de perto da(s) cápsula(s) vista(s) de cima e dos lados

catawiki

Instruções para as imagens

- Fotografe o seu artigo num fundo liso e neutro, de preferência um fundo branco.

- Certifique-se de que evitar qualquer cenário que possa distrair, como o interior de uma loja ou um local no exterior.
  As fotos apenas devem mostrar apenas o(s) artigo(s) que quer oferecer para leilão. Evite auto-retratos. Não aceitamos imagens em que o objeto está a ser segurado por uma pessoa.

- Os licitantes querem ver o maior número possível de detalhes. Portanto, inclua sempre imagens do rótulo da frente, do rótulo das costas, do fundo da garrafa, do topo da cápsula, dos lados da cápsula e do nível de enchimento. Se tiver vários artigos num lote, fotografe todos os artigos oferecidos juntos, bem como cada artigo separadamente.

- Inclua imagens nítidas de detalhes, como uma assinatura ou monograma, todos os detalhes decorativos, um logótipo, título ou inscrição e, quando relevante, do interior. Todos os sinais de desgaste ou danos (mínimos) devem ser claramente mostrados nas imagens. Inclua imagens nítidas de peças reparadas ou restauradas.

catawiki

Instruções para as imagens - Exemplo de um lote

catawiki

Instruções para o envio

Embalagem

Os airbags insufláveis para garrafas são extremamente recomendados, assim como a utilização de caixas de cartão grossas. Protetores de garrafas de isopor/poliestireno também são adequados.

Envio com seguro
Utilize um código Track & Trace para o seu envio.

Regulamentos de importação/exportação
Alguns países podem ter restrições na importação de álcool. Se tem conhecimento de restrições impostas a artigos enviados do seu país de residência para outro país, mencione isso na descrição do lote para ajudar os licitantes.
Exemplo: antes de licitar esteja ciente dos regulamentos que o seu país de residência pode ter para a importação de bebidas alcoólicas.

Preparação de garrafas

Sugerimos que, além de embalar adequadamente a(s) sua(s) garrafa(s), embrulhe cada garrafa individualmente com película aderente, sempre que possível, especialmente as cápsulas. Desta forma, na eventualidade de ocorrer um pequeno vazamento ou a rolha ficar danificada, é menos provável que as outras garrafas da encomenda sejam afetadas.

catawiki

Obrigado!